

PARETI PIANO TERRA  
Scala 1:100

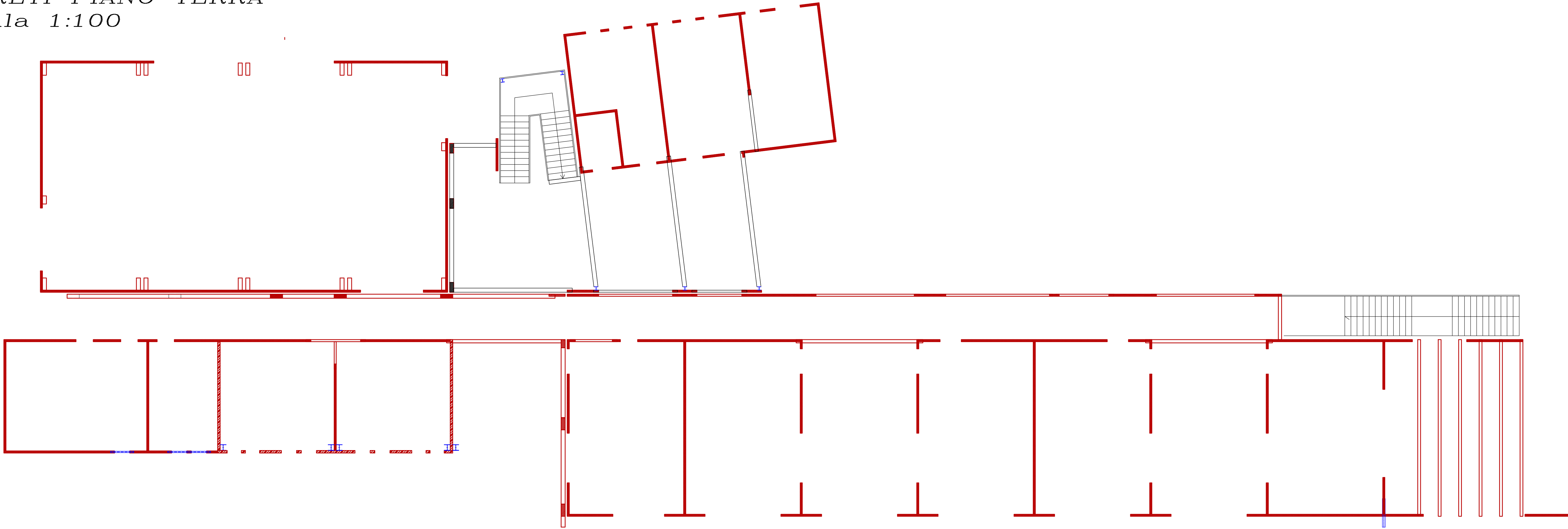

NOTA BENE 1:  
L'appaltatore, preventivamente all'apertura del cantiere, è tenuto a fornire alla stazione appaltante e alla direzione lavori di un progetto esecutivo dettagliato e cantierabile comprensivo delle eventuali forometrie di tutti gli impianti tecnologici.

NOTA BENE 2:  
Prima dell'esecuzione dei lavori in legno l'appaltatore è tenuto a verificare che le strutture in legno siano compatibili con il progetto esecutivo architettonico. In caso di discordanza tra progetto strutturale e progetto architettonico prevalgono le dimensioni individuabili nel progetto architettonico.

PARETI PIANO PRIMO  
Scala 1:100

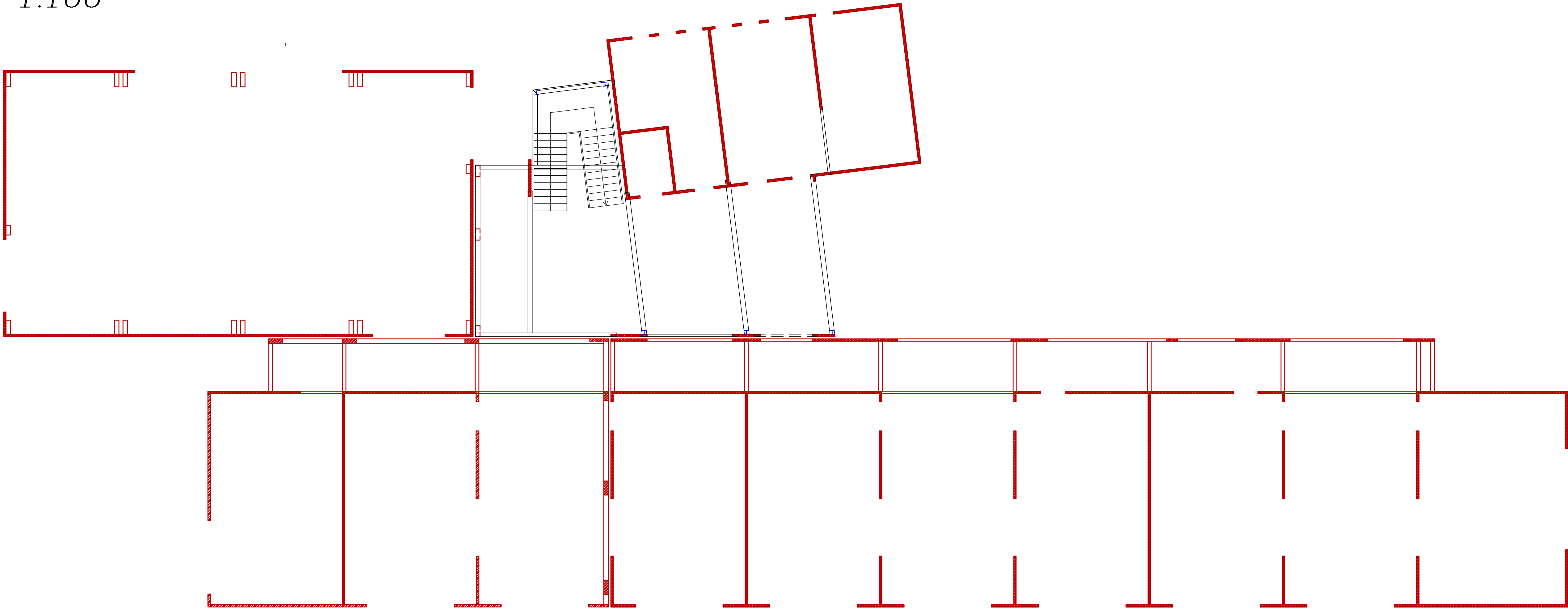



Finanziato  
dall'Unione europea  
NextGenerationEU

Intervento finanziato nell'ambito del PNRR,  
Missione 4 - Istruzione e Ricerca  
Componente 1 - Potenziamento dell'offerta dei  
servizi di istruzione: dagli asili nido alle Università  
- investimento 3.3



Ministero dell'Istruzione  
e del Merito

OPERA:

REALIZZAZIONE DI NUOVO EDIFICIO SCOLASTICO -  
PLESSO B DELLA SCUOLA PRIMARIA IN VIA B.CROCE  
mediante demolizione e ricostruzione  
CIG : 962504131A   CUP: G52C21000560006

OGGETTO:

QUADRO DI UNIONE  
PIANTA PARETI PIANO TERRA  
PIANTA PARETI PIANO PRIMO

ELABORATO GRAFICO:

S.Q02

Data:  
Agosto 2023

Revisione:  
rev.01

Scala:

FASE:

PROGETTO ESECUTIVO

ENTE AMMINISTRATIVO:

COMUNE DI MONTEPRANDONE  
Provincia di Ascoli Piceno (AP)  
Sede comunale: Piazza dell'Aquila, 1 - 63076 Monteprandone AP  
P.IVA: 00376950440  
Tel: 0735.71091 / Fax: 0735.62541  
Mail: info@comune.monteprandone.ap.it   PEC: comune.monteprandone@emarche.it  
RUP: Geom. Pino CORI

CAPOGRUPPO MANDATARIO - COORDINAMENTO GENERALE - PROGETTO ARCHITETTONICO - STRUTTURALE - IMPIANTISTICO - CSP:



SARDellini MARASCA ARCHITETTI

ANCONA Via De Bosis 8 - 60123 tel. 071 2073835 - fax 071 2082631  
e-mail: studio@sardellinimarasca.com - www.sardellinimarasca.com  
Arch. Anita SARDellini   Ing. Andrea MARASCA   Arch. Giorgio MARASCA

TIMBRO E FIRMA

CO-PROGETTISTA OPERE IMPIANTISTICHE, VVFF, ACUSTICA, ENERGETICA:

AREA ENGINEERING SRL società d'ingegneria mandante  
Contrada S. Giovanni snc, 63074 S. Benedetto del Tronto (AP)  
  
Ing. Mauro BRACCIANI   P.I. Marco BENIGNI   Ing. Mirko MAOLONI

GIOVANE PROFESSIONISTA:

Arch. Silvia GALASSO giovane professionista  
via Tronto 1/bis, 60035 Jesi (AN)

PRESTAZIONI GEOLOGICHE:

Dott. geol. Stefano GIULIANI mandante  
via Papa Giovanni XXIII 14/b, 60035 Jesi (AN)

CONSULENTE PER LE OPERE STRUTTURALI:

STUDIO TECNICO ING. MICHELE ROSSI  
via Roma 2/A, 60012 Trecastelli (AN)

CONSULENTE PER L'APPLICAZIONE DEI CRITERI MINIMI AMBIENTALI NEGLI EDIFICI:

ARCH. ANDREA VALENTINI  
via G. Verdi 26, 63822 Porto San Giorgio (FM)

Il presente disegno è di esclusiva proprietà del raggruppamento sopraindicato e non può essere copiato, riprodotto o consegnato a terzi senza esplicita autorizzazione